Chemarea la Hristos

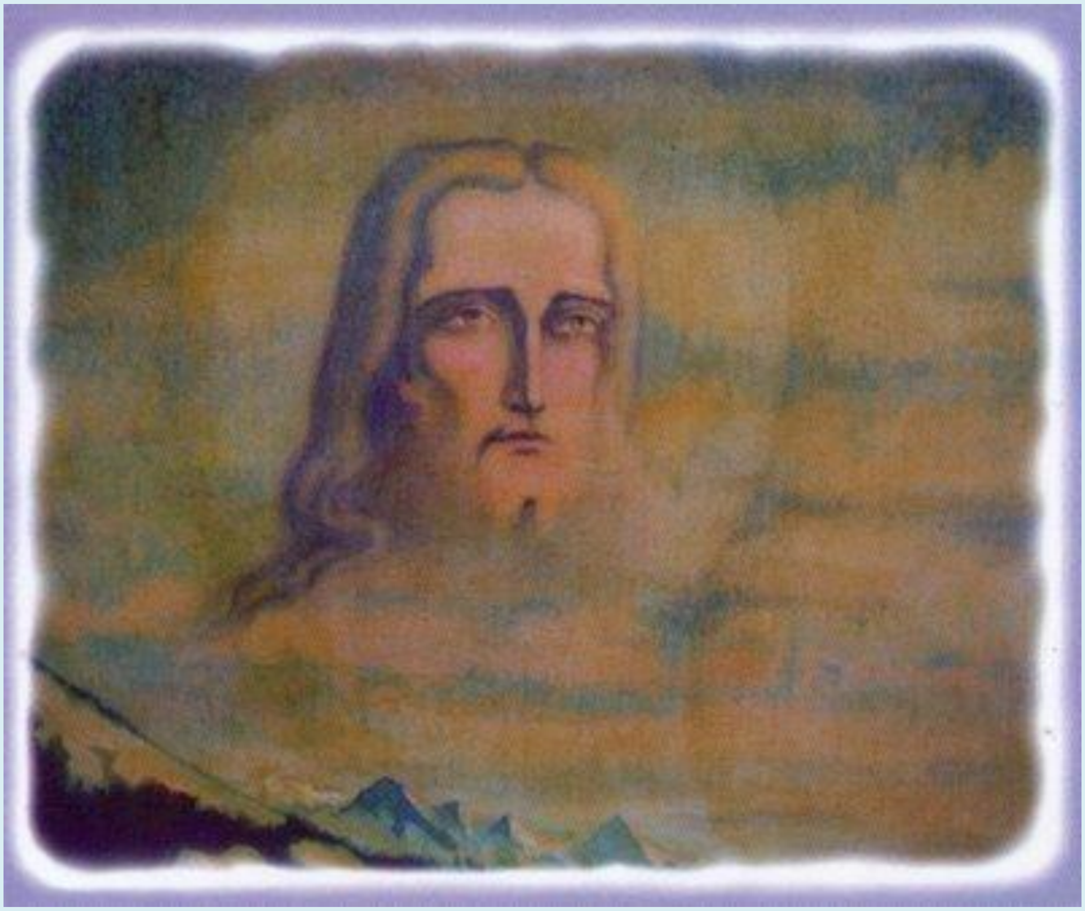

Tonice pentru suflet:

https://independent.academia.edu/emystea/Tonice-pt-suflet

https://archive.org/details/@steaemy?query=Tonice+pentru+suflet

https://www.slideshare.net/steaemy1/search_my_uploads?type=&new=&q=Tonice+pentru+suflet

***

„ Nu-mi spune nimic! Îţi cunosc mizeria, necazurile , luptele şi ispitele sufletului tău, aşa cum eşti tu ! Dă-mi inima ta! Dacă o să aştepţi să devii înger ca să mi Te dăruieşti, atunci n-ai să Mă iubeşti niciodată! Chiar dacă eşti laş, fricos, tru-faş, neîncrezător în împlinirea săvârşirii iubirii, a sfinţeniei, chiar şi când recazi în aceleaşi păcate pe care tu nu ai vrut să le repeţi… ei bine , chiar şi atunci Eu nu-ţi dau voie să nu Mă iubeşti! Iubeşte-Mă, aşa cum eşti tu!

În orice loc, moment şi-n orice situaţie te-ai afla , în credincioşie ori în trădare, în râvnă, întristare şi uscăciune, tu să Mă iubeşti aşa cum eşti ! Eu vreau să Mă poţi iubi - din puţina şi săraca ta inima, atât de chinuită! Dacă aştepţi şi-mi ceri să te aştept până vei fi desăvârşit , atunci n-ai să mă iubeşti niciodată.

N-aş putea Eu, oare, să fac din fiecare fir de nisip un serafim sau un înger care să strălucească de curăţie şi dragoste? Nu sunt Eu Domnul Dumnezeu şi am zidit şi pot totul? Inima ta de om, zidit de mine, este locaşul Meu, Eu aştept să-Mi dai această inimă Mie şi să Mă laşi să te iubesc aşa cum eşti!

Desigur, Eu am să te schimb , dar până atunci iubeşte-Mă aşa cum eşti, căci Eu te iubesc , cu toate că eşti aşa! Eu vreu să simt porumbelul iubirii tale zvâcnind către Mine, chiar din puţina, săraca, neputincioasa ta inima! Din adâncul învo-ielilor tale, al murdăriei tale! Eu te iubesc şi când eşti slab şi necurat; tu ce vină-Mi găseşti?

Nu vreau o Iubire izvorâtă din mândria virtuţilor tale, nici a spectacolului care poţi fi tu, ci dintr-o inimă smerită înaintea Mea şi resemnată în a fi chiar ce este: o biată inimă care Mă iubeşte şi pe care o pot curăţi oricând!

Nu-mi trebuie virtuţile tale, talentele tale, înţelepciunea ta. Eu vreau daor să mă iubeşti şi să lucrezi întru iubirea aceasta.

Crezi că ai virtuţi, dar dacă ţi le-aş da chiar, tu eşti aşa de slab şi mândru, încât aş hrăni amorul tău propriu şi nu M-ai cinsti pe Mine , ci pe tine! Apropie-te deci, cu iubire!

Unui fier negru şi rău , flăcările de foc nu numai că i-ar curăţa rugina , dar l-ar face incadescent! Doar iubeşte-Mă, neînchipuindu-ţi că eşti curat sau demn; aceasta ar fi iar o mândrie pentru tine; iubeşte-Mă pentru că sunt obosit şi vreau să mă odihnesc în inima Ta! Deci nu te mai zbate şi te strădui să-Mi placi, ci iubeşte-Mă pur şi simplu.

Eu aş putea să fac , prin tine, lucruri mari pentru mintea omenească , dar nu ! - tu ai să-Mi fi slugă rea şi nefolositoare şi neputincioasă şi am să-ţi iau puţinul pe care tu crezi că-l ai! De ce oare? Pentru că Eu te-am zidit - din iubire , ca să-ţi dau iubirea, fără ca tu să-Mi poţi da ceva! Nu încerca să-Mi plăteşti Iubirea prin nimic, Mă doare că încerci!

Nu mai sta departe de Mine. Îţi lipseşte nu sfinţenia, pe care numai Eu ţi-o pot

da , ci o inimă gata să mă iubească oricând şi până la capăt! De aceea , Eu stau la uşa inimii tale, ca un cerşetor, deşi sunt Domnul şi Dumnezeu tău. Nu mă lăsa să aştept ca să te îmbodobesti şi să-Mi pregăteşti daruri, căci tu nu poţi nimic fără Mine, şi dacă te încrezi în tine, fără Mine voi fi nevoit să te las în cădere - la măsura cu care te apreciezi singur! Dacă Mă primeşti , te voi ajuta să înţelegi, să Mă cunoşti şi să Mă iubeşti mai mult decât îţi poţi închipui! Lasă sângele Meu să curgă prin sângele tău şi să bată inima Mea în a ta! Eu ţi-am dat-o pe Sfânta şi prea curata Mea, Maică. Lasă să treacă totul prin inima ei curată , încât să poată mijloci pentru tine!

Nu te aştepta să devii sfânt, ca pe urmă să Mă iubeşti! În acest fel nu M-ai iubi niciodată! Şi acum vino! Eu sunt cu tine, cu voi până la sfârşitul veacurilor! Amin!”